PROFIL INSTALACJI WODOCIĄGOWEJ ZASILAJĄCEJ SYSTEM ZRASZANIA BOISKA
Skala 1:100/500

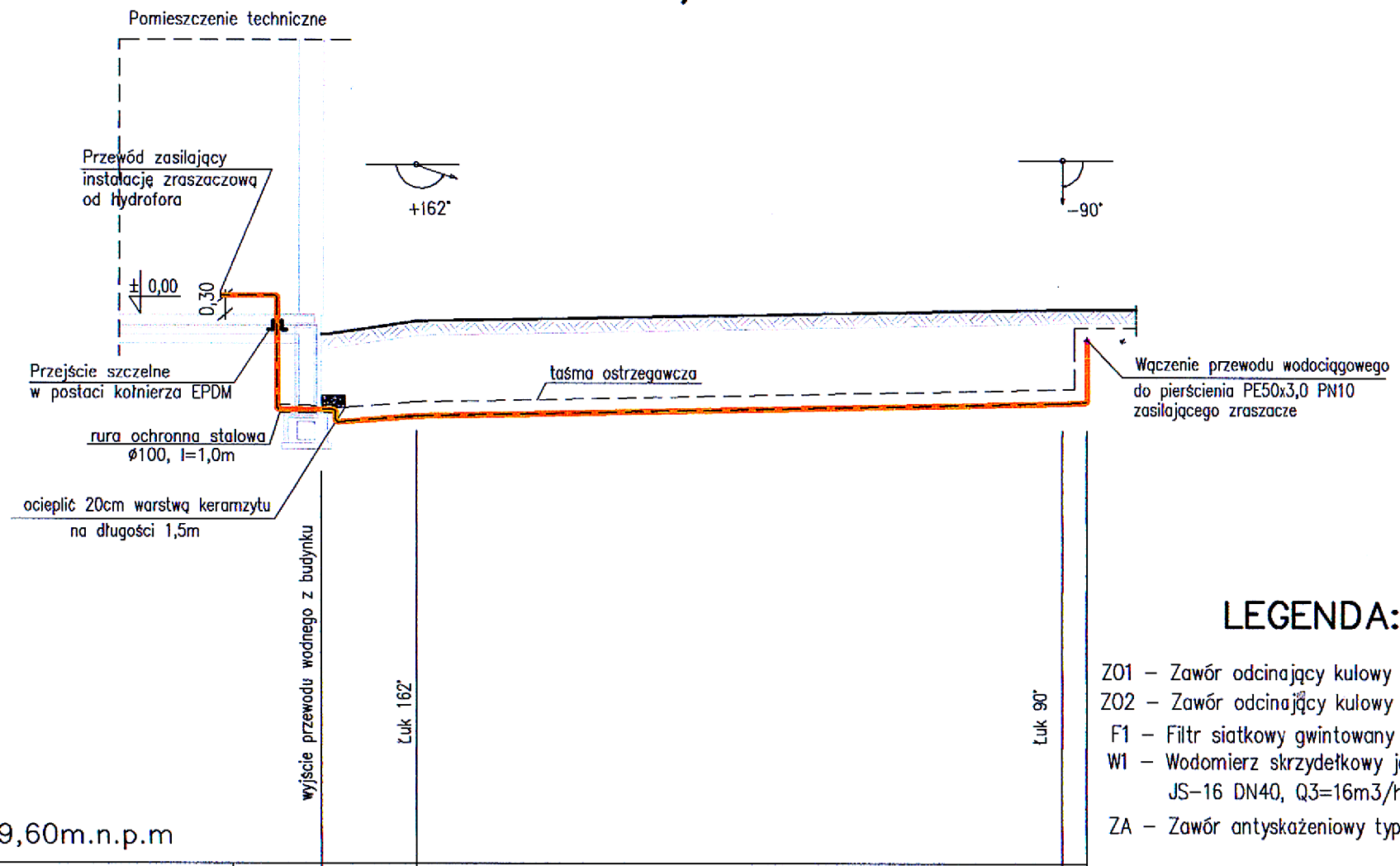

P.p.=259,60m.n.p.m

Rzędna terenu	268,10	268,10	268,40	268,60	268,60
Rzędna osi rurociągu	266,90	266,70	266,80	267,00	267,01 / 268,00
Zagłębienie osi rurociągu	1,20	1,40	1,60	1,60	1,59 / 0,60
Średnica, materiał / Spadki		PEø63x3,8 PN10 i=1,3%	PEø63x3,8 PN10 i=0,4%	PEø63x3,8 PN10 i=0,5%	
Odległości	0,00		7,50	59,50	61,50
Hektometry	0				

LEGENDA:

ZO1 – Zawór odcinający kulowy gwintowany DN40
ZO2 – Zawór odcinający kulowy z kurkiem spustowym DN40
F1 – Filtr siatkowy gwintowany DN40
W1 – Wodomierz skrzydełkowy jednostrumieniowy JS-16 DN40, Q3=16m3/h
ZA – Zawór antyskażeniowy typ EA DN40

dart projekt
projekty budowlane
ul. Sikorskiego 20 / 230
26-110 Skarżysko - Kam.
tel. 504 544 894

Temat:	SYSTEM AUTOMATYCZNEGO NAWADNIANIA BOISKA PIŁKARSKIEGO
Lokalizacja:	SUCHEDNIÓW, UL. SPORTOWA 5 DZ. NR EWID. 4662/1, 4663/2, 4664
Branża:	S A N I T A R N A
Stadium:	PB
Tytuł rys.:	PROFILE INSTALACJI WODOCIĄGOWEJ
Data:	05-2021
Projektował:	mgr inż. arch. Marian Siembiot upr. bud. 346-Km/73
Skala:	1 : 100 / 1 : 500
Opracował:	mgr inż. Artur Dorobczyński
Nr rys.:	S - 4.2